KOBRAS Kobras AS · Riia 35 · www.kobras.ee Tel 7300 310 · Faks 30410 kobras@kobras.ee	Töö tellija ALUTAGUSE VALLAVALITSUS				
	Töö nimetus ALUTAGUSE VALLA ÜLDPLANEERING				
Maastikuarhitekt - planeerija Teele Nigola	Juhataja Urmas Uri	Joonise nimetus Maardla			
Planeerija - projektivi Piia Kirsimäe	Kuupäev 31.01.2019	Joonis 3.4	Joonised 23	Mõõtkava 1:25 000	Töö nr 2018-048	LA -
Reet Lehtla					

0 0.5 1 1.5 2 2.5 km

Märkused:
1.Üldplaneeringu seletuskiri ja joonised on omavahel lahutamatult seotud planeeringu osad.
2. Kaardi koostamisel on kasutatud Maa-ameti katastri (seisuga 16.03.2018), Maa-ameti maardla (seisuga 08.03.2018), põhikaardi (seisuga 28.02.2018), kultuurimälestiste riikliku registri (seisuga 08.03.2018), Maateaameti teeregistri (05.09.2018), Maaeluministeeriumi (seisuga 28.03.2018), Elering AS (seisuga 16.05.2018), Päästeameti (seisuga 18.01.2019) ja EELIS (seisuga 16.01.2019) kaardikihte. Lisaks on kasutatud Peipsi järve äärse ranna-ala üldplaneeringu (2011) ja Ida-Viru maakonnaplaneeringu (2016) andmeid.
3. Üldplaneeringus on sadamad kujutatud sadamaregistri andmete põhjal (seisuga 08.04.2018).
4. Üldplaneeringu kaartidel ei ole loetavuse huvides kujutatud veekogude kallasrada ja veekaitsevöönd.
5. Vastavalt looduskaitseseaduselle laieneb metsamaal ehituskeeluvöönd piiranguvööndini. Üldplaneeringu kaartidel ei ole antud looduskaitseseaduse erisusi kujutatud.
6. Kaardile onkantud kaitstavad looduspõjektid hõlmavad looduskaitseseaduses § 4 lg 1 nimetatud objekte.
7. Perspektiivne kaevandatav ala on märgitud lähtuvalt Ojamaa kaevanduse mäetööde arengukavale (2018-2022) ja Estonia kaevanduse mäetööde arengukavale (2018-2022).

4. Mäetaguse piirkond	3. Illuka piirkond
2. Tudulinna ja Iisaku piirkond	1. Alajõe, Illuka ja Iisaku piirkond

Riigipiir
Alutaguse valla piir
Katastripiir
Hooned
Metsamaa
Veekogu
Kaitstav ala
Rööbastee
Kergliiklustee
Tee/tänav
Rada
Rannapungerja muul
Põlevkivikaevanduste pumbajaamad
Riigikaitseline ehitis
Riigikaitselise ehitise piiranguvöönd
Puurkaev
Puhasti
Reoveeala
Olulise ruumilise mõjuga ehitis
Mäeeraldis (aktiivne)
Põlevkivikaevanduse šurf
Perspektiivne kaevandatav ala

Altkaevandatud alad
kvaasistabiilne
langetatud
stabiilne
Tervikud
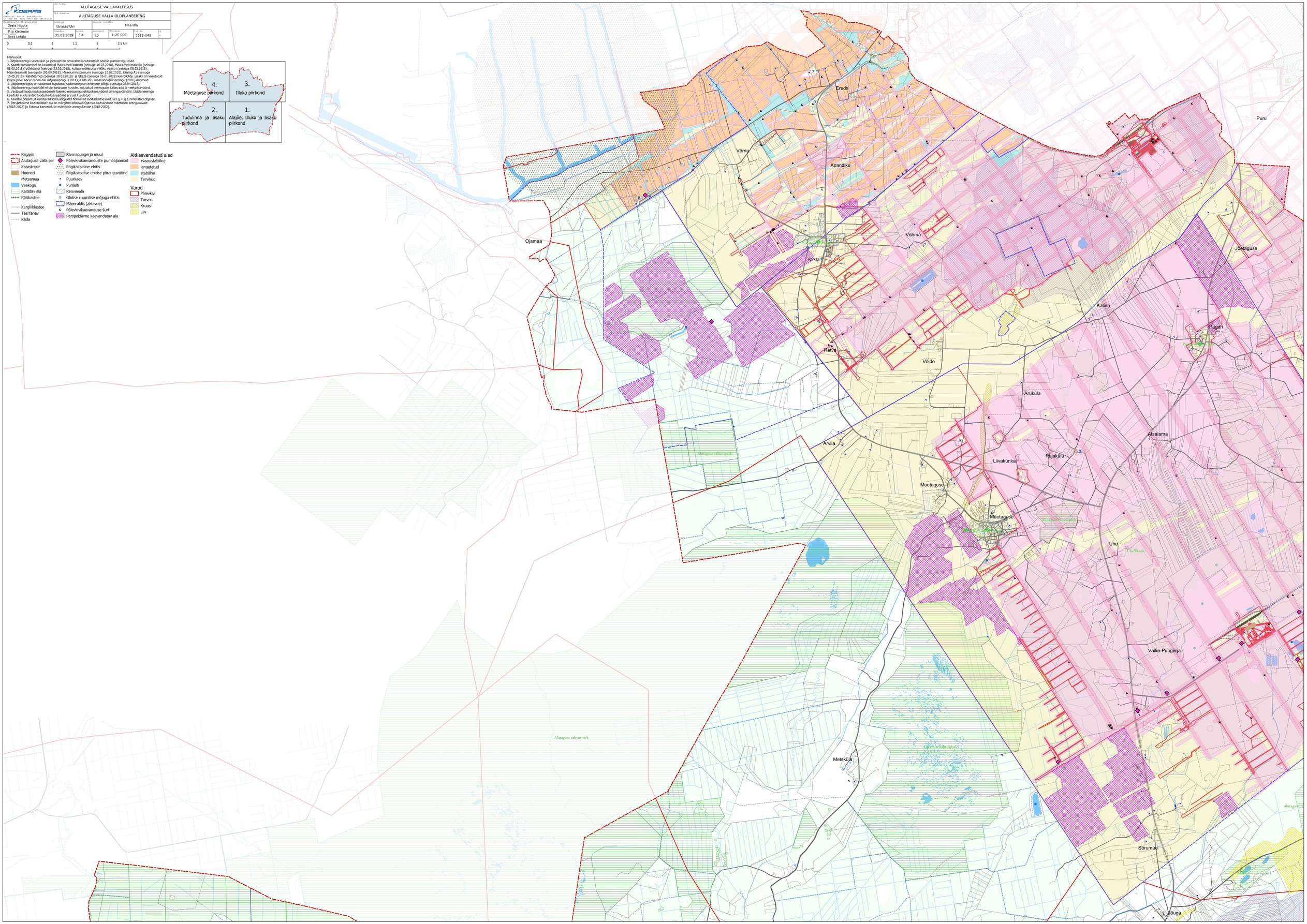
Varud
Põlevkivi
Turvas
Kruus
Liiv