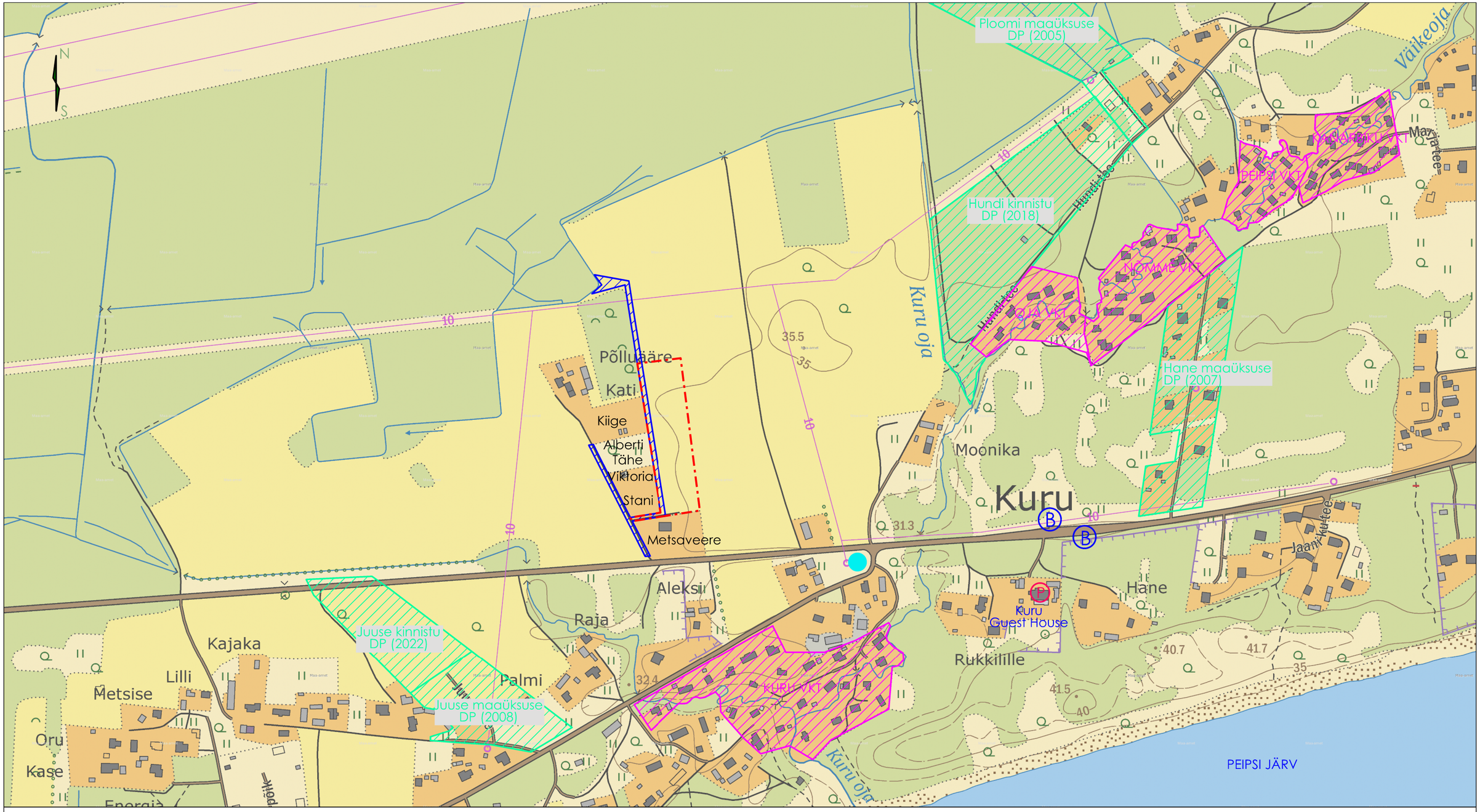

LEPPEMÄRGID:

- Planeeringuala piir
- Kehtiva DP ala (nime ja kehtestamise aastaga)
- Suvilapiirkond (väikekoha nimega)
- Ühistranspordi peatus
- Pärandkultuuri objekt Kuru kool
- Notariaalselt sõlmitud teeservituudi ala
- Projekteeritud tuletõrje veevõtukoht

MÄRKUSED:

1. Aluskaardina on kasutatud Maa-ameti põhikaarti WMS-teenusena.

RUUM RAAMIS
Pädev ja pühendunud ruumilcoja

Ruum Raamis OÜ
Mob: 5698 3956
ruum.raamis@gmail.com

Projektijuht/koostaja: Jaana Veskimeister

Koostamise korraldaja ja tellija: Alutaguse Vallavalitsus

Huvitatud isikud: OSAÜHING FAIRTOP KANSENT Osaühing

Töö nimetus: Alutaguse vallas Kuru külas Järveäärse kinnistu DETAILPLANEERING

Joonise nimetus: SITUATSIOONISKEEM. MÕJUALA FUNKTSIONAALSED JA EHITUSLIKUD SEOSED

Töö nr:	Kuupäev:	Mõõtkava:	Joonise nr:
003-23	28.09.2023	1:5 000	1